

Paro Registrado.

Abril 2024

FICHA TERRITORIAL: Comarca Campo de Daroca

Unidad: nº personas

Fuente: Instituto Aragonés de Empleo

Por grupo de edad y sexo

	Total	Hombres	Mujeres
16-19	3	1	2
20-24	4	2	2
25-29	16	4	12
30-34	12	5	7
35-39	12	9	3
40-44	12	4	8
45-49	18	8	10
50-54	11	8	3
55-59	18	7	11
60-64	26	9	17
Total	132	57	75

Por sector de actividad económica y sexo

CNAE-2009	Total	Hombres	Mujeres
Agricultura, ganadería y pesca	14	9	5
Industria y energía	11	5	6
Construcción	5	5	0
Servicios	92	35	57
Sin empleo anterior	10	3	7
Total	132	57	75

Por sección de actividad económica y sexo

CNAE-2009	Total	Hombres	Mujeres
Agricultura, ganadería, silvicultura y pesca	14	9	5
Industria manufacturera	11	5	6
Construcción	5	5	0
Comercio al por mayor y al por menor; reparación de vehículos de motor y motocicletas	10	2	8
Transporte y almacenamiento	7	4	3
Hostelería	23	6	17
Actividades profesionales, científicas y técnicas	2	1	1
Actividades administrativas y servicios auxiliares	15	5	10
Administración Pública y defensa; Seguridad Social obligatoria	24	12	12
Educación	2	1	1
Actividades sanitarias y de servicios sociales	6	2	4
Actividades artísticas, recreativas y de entretenimiento	3	2	1
Sin clasificar	10	3	7
Total	132	57	75

La actividad económica indica aquélla en la que el parado realizó su último trabajo, según la Clasificación Nacional de Actividades Económicas de 2009 (CNAE-2009)

Por nivel de formación y sexo

		Total	Hombres	Mujeres
Educación primaria	Educación Primaria o inferior	45	23	22
		45	23	22
Primera etapa de educación secundaria	Primera etapa de educación secundaria	67	30	37
		67	30	37
Segunda etapa de educación secundaria	Bachillerato	2	0	2
	Enseñanza media de formación profesional	9	1	8
		11	1	10
Enseñanza superior	Enseñanza superior de formación profesional	2	1	1
	Enseñanza superior universitaria	7	2	5

Paro Registrado.

Abril 2024

FICHA TERRITORIAL: **Comarca Campo de Daroca**

Unidad: nº personas

Fuente: Instituto Aragonés de Empleo

	Total	Hombres	Mujeres
	9	3	6
Total	132	57	75

NOTA: La tabla de nivel de formación se basa en la Clasificación Nacional de Educación 2000 (INE). Se ha seleccionado el nivel educativo más alto adquirido por el demandante parado.

Por tipo de prestación y sexo

	Total	Hombres	Mujeres
Sin prestación	63	23	40
Prestación contributiva	34	17	17
Cualquier subsidio (No RAI) y PRODI (*)	33	16	17
Renta activa de inserción (RAI)	2	1	1
Total	132	57	75

(*) PRODI= Programa temporal de protección por desempleo e inserción, RAI = Renta activa de inserción.

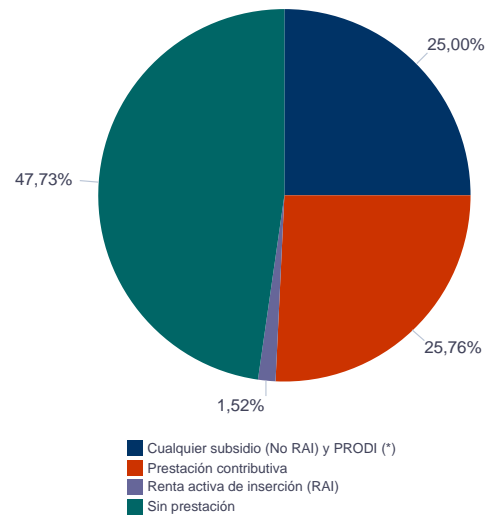

Paro Registrado.

Abril 2024

FICHA TERRITORIAL: Comarca Campo de Daroca

Unidad: nº personas
Fuente: Instituto Aragonés de Empleo

Por tiempo en situación laboral como desempleado y sexo

		Total	Hombres	Mujeres
Corta Duración	Hasta 3 meses	36	14	22
	De 3 a 6 meses	21	10	11
	De 6 a 12 meses	22	10	12
		79	34	45
Larga Duración	De 1 a 2 años	22	8	14
	De 2 a 3 años	12	5	7
	Más de 3 años	19	10	9
		53	23	30
Total		132	57	75

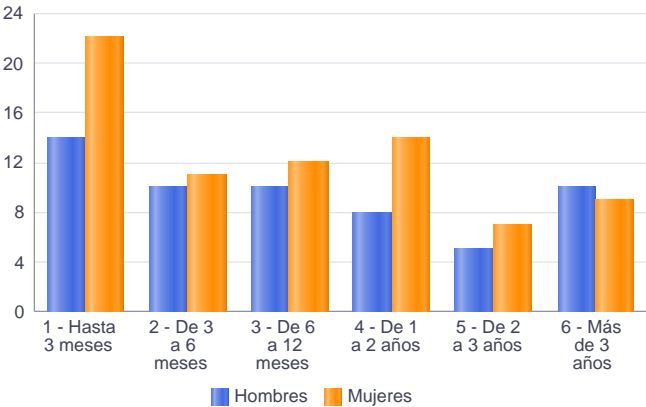

Parados de larga duración* por grupo de edad y sexo

	Total	Hombres	Mujeres
20-24	1	0	1
25-29	3	0	3
30-34	4	2	2
35-39	2	1	1
40-44	4	1	3
45-49	5	2	3
50-54	5	4	1
55-59	8	4	4
60-64	21	9	12
Total	53	23	30

* Más de 12 meses como desempleado

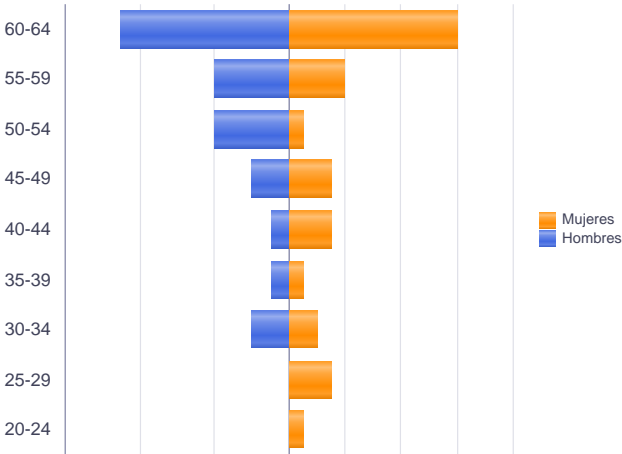

Paro Registrado. Abril 2024

FICHA TERRITORIAL: Comarca Campo de Daroca

Unidad: nº personas
Fuente: Instituto Aragonés de Empleo

Por sector de actividad económica, nacionalidad y sexo

	Españoles			Extranjeros comunitarios (UE-27)			Extranjeros no comunitarios		
	Total	Hombres	Mujeres	Total	Hombres	Mujeres	Total	Hombres	Mujeres
Agricultura, ganadería y pesca	4	2	2	8	5	3	2	2	0
Construcción	3	3	0	2	2	0	0	0	0
Industria y energía	5	1	4	4	2	2	2	2	0
Servicios	70	25	45	15	8	7	7	2	5
Sin empleo anterior	4	2	2	2	0	2	4	1	3
Total	86	33	53	31	17	14	15	7	8

Ranking de ocupaciones más solicitadas por los demandantes parados, por sexo

Cod. Ocupación	Ocupación	Total	Hombres	Mujeres
97001104	Peones de la industria manufacturera, en general	55	26	29
92101050	Personal de limpieza o limpiadores en general	45	7	38
52201079	Dependientes de comercio, en general	19	2	17
96021013	Peones de la construcción de edificios	17	17	0
95111016	Peones agrícolas, en general	16	13	3
98111024	Mozos de carga y descarga, almacén y/o mercado de abastos	13	11	2
95121019	Peones de horticultura, jardinería	12	9	3
51201049	Camareros, en general	12	5	7
84121035	Conductores de furgonetas, hasta 3,5 t.	11	11	0
97001056	Peones de la industria de la alimentación, bebidas y tabaco	11	5	6
91001018	Empleados de hogar	8	0	8
96011029	Peones de obras publicas, en general	8	6	2
51201027	Camareros de barra y/o dependientes de cafetería	8	4	4
71211015	Albañiles	7	7	0
55001018	Cajeros de comercio	7	1	6
93101024	Pinches de cocina	7	2	5
51101026	Cocineros, en general	7	1	6
57101013	Asistentes domiciliarios	6	0	6
52201231	Dependientes de panadería, pastelería y confitería	6	0	6
95201021	Peones ganaderos, en general	6	5	1

NOTA: Cada demandante puede solicitar hasta 6 ocupaciones.